

ЗАТВЕРДЖЕНО

Фізична особа підприємець

(назва посади керівника суб'єкта

А.В.Павлюк

господарювання, який провів технічне

обстеження об'єкта,

його ініціали/прізвище (для юридичних осіб)

07 05 2026 року



## ТЕХНІЧНИЙ ВИСНОВОК

про наявність умов для вільного доступу до будівель і приміщень осіб з інвалідністю та маломобільних груп населення на об'єкті:

**Учбовий корпус №1 (А-4) Володимир-Волинського фахового коледжу на вул.Генерала Шухевича, 27 в м.Володимир Волинської області**

Виконавець проводить роботи з технічного обстеження відповідно до кваліфікаційного сертифіката відповідального виконавця окремих видів робіт (послуг), пов'язаних із створенням об'єкта архітектури за напрямом – експертиза та обстеження у будівництві

АЕН №007297, виданий Міністерством регіонального розвитку, будівництва та

(серія і номер кваліфікаційного сертифіката,

житлово-комунального господарства України 04.07.2023р.

ким та коли виданий)

Мета обстеження – визначення наявності умов для вільного доступу до будівель і приміщень осіб з інвалідністю та маломобільних груп населення.

### ОБ'ЄМНО-ПЛАНУВАЛЬНІ ТА КОНСТРУКТИВНІ РІШЕННЯ\*

Характеристики будівлі, в якій проводилося обстеження:

Поверховість – 4 поверхи;

Фундаменти – стрічкові бетонні;

Несучі стіни – цегляні;

Перегородки – цегляні;

Оздоблення – штукатурка, керамічна плитка;

Підлога – керамічна плитка, лінолеум, тощо;

Перекрыття – залізобетонні панелі;

Дах – горишного типу;

Покрівля – шифер (хвилясті азбестоцементні листи).

При обстеженні визначались геометричні розміри будівлі та проводився візуальний огляд стану окремих видимих конструктивних елементів, наявність дефектів, та інше.

## РЕЗУЛЬТАТИ ТЕХНІЧНОГО ОБСТЕЖЕННЯ

Під час технічного обстеження на предмет визначення можливості або неможливості його надійної та безпечної експлуатації були оглянуті основні несучі та огорожувальні конструкції об'єкта:

**Учбовий корпус №1 (А-4) Володимир-Волинського фахового коледжу**  
**на вул.Генерала Шухевича, 27 в м.Володимир Волинської області**

(назва, місцезнаходження об'єкта)

та встановлено необхідність проведення капремонту.

За згодою власника не проводилося вибіркове зняття захисних шарів та оздоблювальних покриттів.

Також за результатами обстеження визначено наступне:

Розміщення та розміри в плані, за контуром, відповідають обмірним кресленням.

Опис результатів технічного обстеження з виявленими недоліками (дефектами, пошкодженнями), які впливають або можуть вплинути на безпечну експлуатацію, наведено в таблиці 1.

Таблиця 1.

Порядковий номер	Опис недоліків (відповідно до ДБН В.2.2-40:2018) (необхідне підкреслити або доповнити)	Посилання на фото
1. Учбовий корпус №1 (А-4) Володимир-Волинського фахового коледжу		
1.1. Відповідність планування земельної ділянки.		
1.1.1.	Наявні планувальні рішення потребують часткової модернізації та для покращення експлуатаційних характеристик будівлі.	Фото, які додаються
1.2. Організаційно планувальні рішення.		
1.2.1.	Наявні планувальні рішення потребують часткової модернізації та для покращення експлуатаційних характеристик будівлі.	Фото, які додаються
1.3. Середовище життєдіяльності маломобільних груп населення.		
1.3.1.	Наявні планувальні рішення потребують часткової модернізації та для покращення експлуатаційних характеристик будівлі.	Фото, які додаються
1.4. Безпека, орієнтування, отримання інформації при користуванні середовищем.		
1.4.1.	Наявні планувальні рішення потребують часткової модернізації та для покращення експлуатаційних характеристик будівлі.	Фото, які додаються
1.5. Урахування потреб осіб з порушенням слуху.		
1.5.1.	Наявні планувальні рішення потребують часткової модернізації та для покращення експлуатаційних характеристик будівлі.	Фото, які додаються
1.6. Пожежна безпека.		
1.6.1.	Наявні планувальні рішення потребують часткової модернізації та для покращення експлуатаційних характеристик будівлі.	Фото, які додаються
1.7. Санітарно-гігієнічні вимоги.		
1.7.1.	Наявні планувальні рішення потребують часткової модернізації та для покращення експлуатаційних характеристик будівлі.	Фото, які додаються



ЗАТВЕРДЖЕНО

Фізична особа-підприємець

(назва посади керівника суб'єкта

А.В.Павлюк

господарювання, який проводив технічне

обстеження об'єкта,

його ініціали, прізвище (для юридичних осіб)

07 05 2026 року

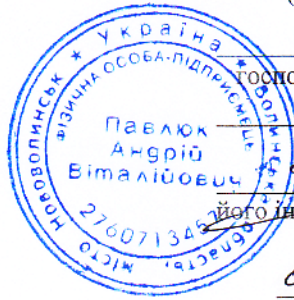

### ЕКСПЕРТНЕ ЗАКЛЮЧЕННЯ

*Стан будівлі та приміщень Учебний корпус №1 (А-4) Володимир-Волинського фахового коледжу на вул.Генерала Шухевича, 27 в м.Володимир Волинської області*  
– задовільний.

Умови для вільного доступу до будівлі і приміщень осіб з інвалідністю та маломобільних груп населення в Учебному корпусі №1 (А-4) Володимир-Волинського фахового коледжу на вул.Генерала Шухевича, 27 в м.Володимир Волинської області” де проводиться навчання, – відповідають вимогам ДБН В.2.2-40:2018 «Інклюзивність будівель і споруд. Основні положення» затверджених наказом Міністерства регіонального розвитку, будівництва та житлово-комунального господарства України від 30.11.2018 року, №327.

Відповідальний виконавець -  
(виконавці - у разі наявності)

М.П.



Павлюк Андрій Віталійович

(прізвище, ім'я, по батькові)









383

УКРАЇНА  
Комунальне підприємство  
«Волинське обласне бюро технічної інвентаризації»

Інвентарний  
номер

3669

Реєстровий  
номер

# ТЕХНІЧНИЙ ПАСПОРТ

на об'єкт нерухомого майна

Адреса:

місто Володимир-Волинський  
район Володимир-Волинський  
вулиця Генерала Шухевича  
буд. № 27

Комунальне підприємство  
«Волинське обласне бюро технічної інвентаризації»

Область Волинська

Інвентаризаційна  
справа №

3669

Район Володимир-Волинський

Реєстровий №

місто Володимир-Волинський

# ТЕХНІЧНИЙ ПАСПОРТ

на

Учбовий корпус №1  
(призначення)

№ 27 вул. Генерала Шухевича

місто Володимир-Волинський

Замовник технічної інвентаризації або уповноважена ним особа (прізвище, ім'я та по батькові фізичної особи або найменування юридичної особи)	Місце проживання, серія і номер паспорта фізичної особи або місцезнаходження, код за ЄДРПОУ юридичної особи
<b>МІНІСТЕРСТВО</b>	
<b>ОСВІТИ І НАУКИ УКРАЇНИ</b>	
<b>ВОЛОДИМИР-ВОЛИНСЬКИЙ</b>	
<b>АГРОТЕХНІЧНИЙ КОЛЕДЖ</b>	

**Кваліфікаційний сертифікат серія АЕ №001194 від 18.01.2013р.**

Паспорт виготовлений за станом на

« 10 » 01 2019

Виконав: М.В. Юрчук

(підпис, прізвище)

Перевірив: М.П. Кандоба

(підпис, прізвище)

Заст. начальника БТІ

Савчук М.М.

(підпис, прізвище)

М.П.



# СХЕМАТИЧНИЙ ПЛАН ЗЕМЕЛЬНОЇ ДІЛЯНКИ

№ 27 вул. Генерала Шухевича

місто Володимир-Волинський

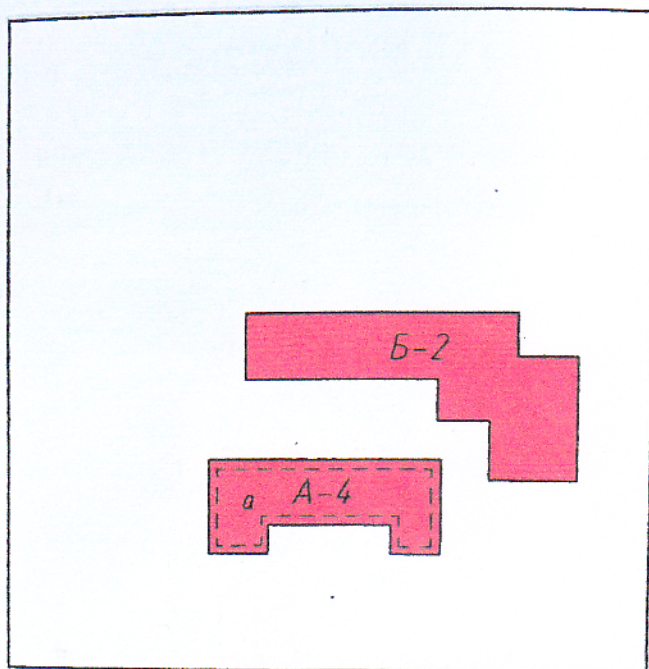

## Експлікація

Літери за планом	Назва будинку, господарських будівель та споруд	Площа земельної ділянки, у г.ч.				
		загальна площа	Під будинком, господарськими будівлями			під земельними насадженнями
			усього	під будинком	під господарськими будівлями та спорудами	
1	2	3	4	5	6	7
А-4	Учбовий корпус №1					
а	Підвал					
Б-2	Учбовий корпус №2					

# ПОВЕРХОВИЙ ПЛАН

На будинок № 27 по вул. ( ) Генерала Шухевича

місто ( ) Володимир-Волинський Район Володимир-Волинський

Літер А-4 Інвентаризаційний номер            Поверх підвал

2

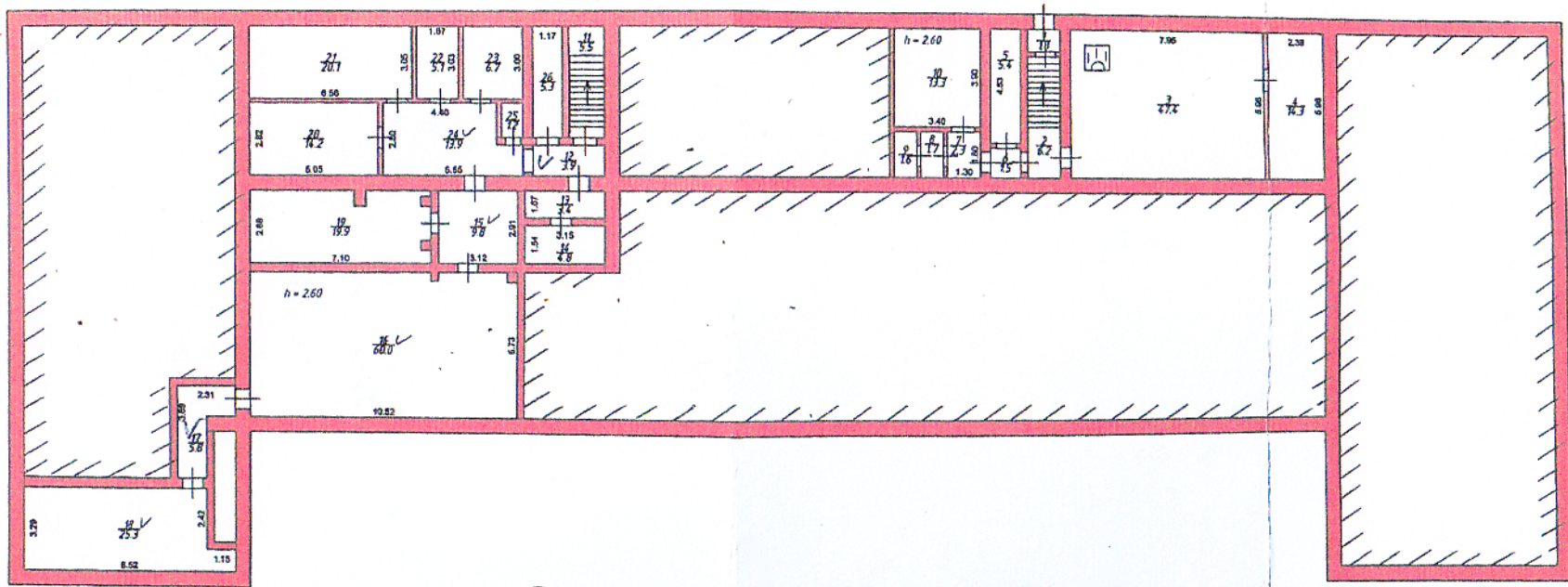

*Болбословська 20 м<sup>2</sup>*

Масштаб 1:200

Комунальне підприємство "Волинське обласне бюро технічної інвентаризації"		
Заст. начальника БТІ	<i>[Signature]</i>	М.М.Савчук
Склав	<i>[Signature]</i>	М.В.Юрчук
Перевірив	<i>[Signature]</i>	М.П.Кандиба
Дата складання		10.01.2019р.

# ПОВЕРХОВИЙ ПЛАН

На будинок № 27 по вул. ( ) Генерала Шухевича

місто ( ) Володимир-Волинський Район Володимир-Волинський

Літер А-4 Інвентаризаційний номер  Поверх 1

3

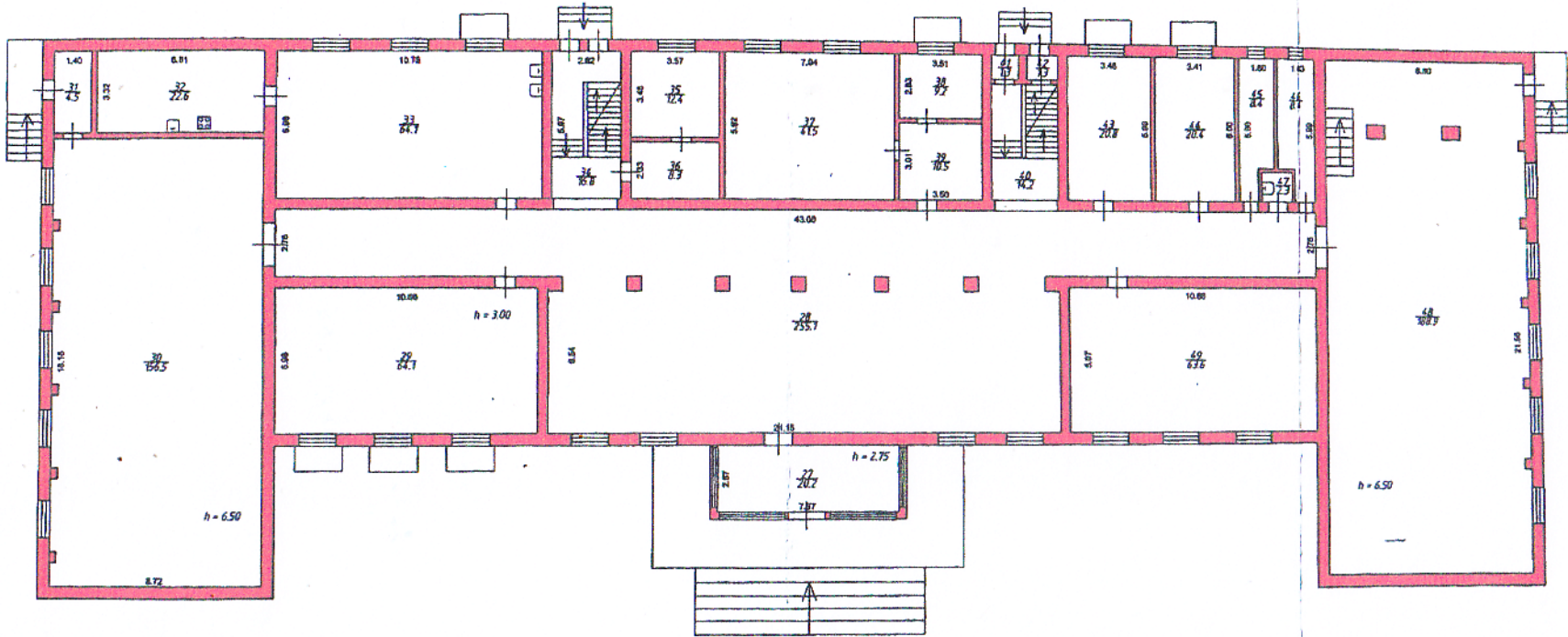

Масштаб 1:200

Комунальне підприємство "Волинське обласне бюро технічної інвентаризації"		
Заст. начальника БТІ	<i>[Signature]</i>	М.М.Савчук
Склав	<i>[Signature]</i>	М.В.Юрчук
Перевірив	<i>[Signature]</i>	М.П.Кандиба
Дата складання		10.01.2019р.

# ПОВЕРХОВИЙ ПЛАН

4

На будинок № 27

вул. Г.Шухевича

місто Володимир- Волинський

Володимир-Волинський

район

Літер

А-4

Інвентаризаційний  
номер

-

Поверх

допоміжний

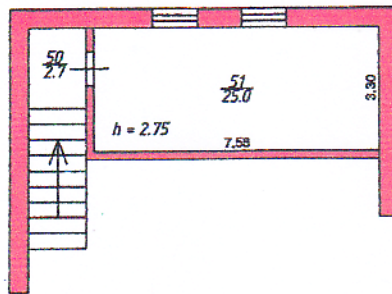

Масштаб 1:200

Комунальне підприємство "Волинське обласне бюро технічної інвентаризації"		
Заст.начальника БТІ		Савчук М.М.
Склав		Юрчук М.В.
Перевірів		Кандиба М.П.
Дата складання	10.01.2019р	

# ПОВЕРХОВИЙ ПЛАН

5

На будинок № 27 по вул. ( ) Генерала Шухевича

місто ( ) Володимир-Волинський Район Володимир-Волинський

Літер А-4 Інвентаризаційний номер  Поверх 2

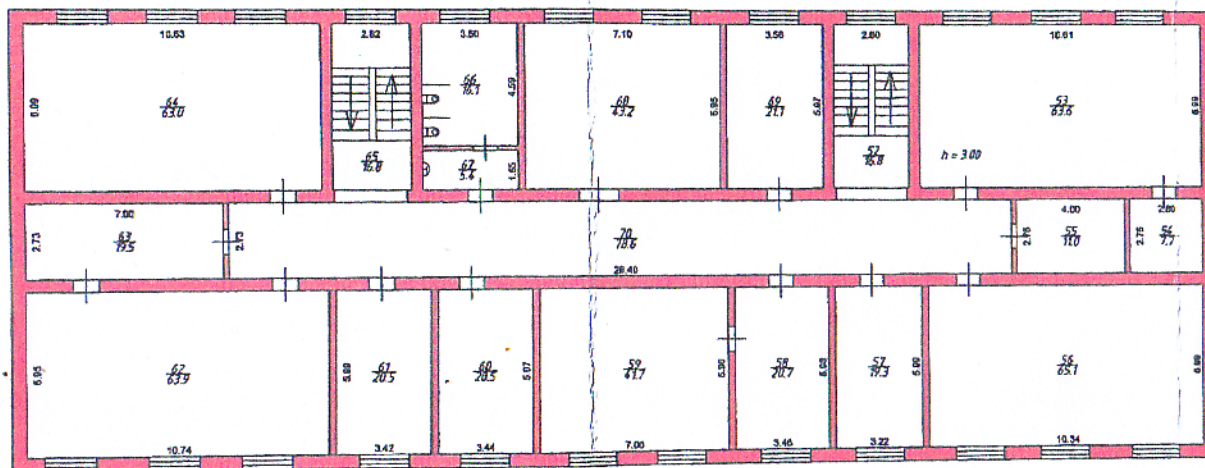

Масштаб 1:200

Комунальне підприємство "Волинське обласне бюро технічної інвентаризації"		
Заст. начальника БТІ		М.М. Савчук
Склав		М.В. Юрчук
Перевірив		М.П. Кандиба
Дата складання	10.01.2019р.	

# ПОВЕРХОВИЙ ПЛАН

На будинок № 27 по вул. ( ) Генерала Шухевича

місто ( ) Володимир-Волинський Район Володимир-Волинський

Літер А-4 Інвентаризаційний номер  Поверх 3

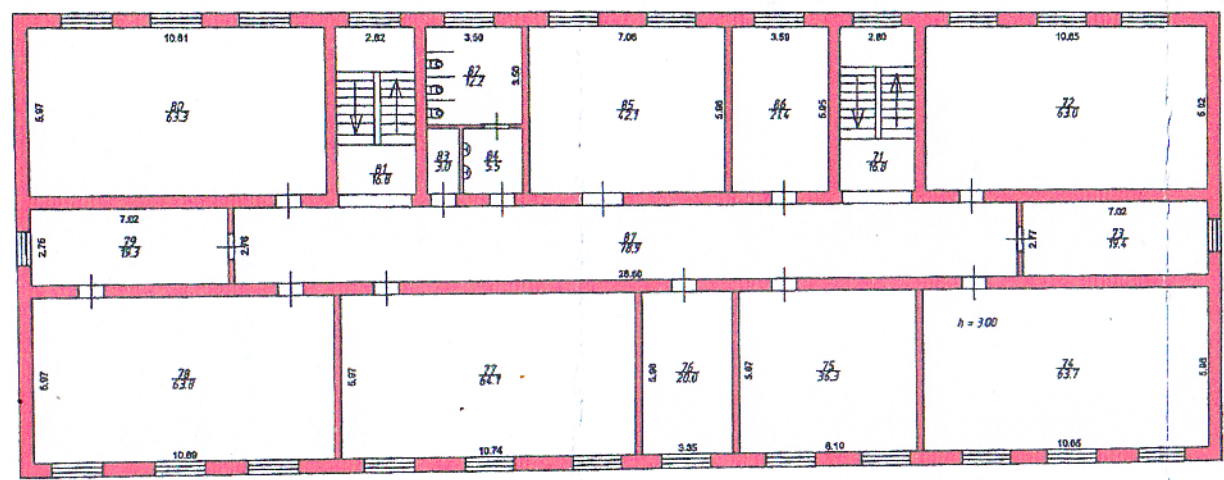

Масштаб 1:200

Комунальне підприємство "Волинське обласне бюро технічної інвентаризації"		
Заст. начальника БТІ	<i>[Signature]</i>	М.М.Савчук
Склав	<i>[Signature]</i>	М.В.Юрчук
Перевірив	<i>[Signature]</i>	М.П.Кандиба
Дата складання		10.01.2019р.

# ПОВЕРХОВИЙ ПЛАН

На будинок № 27 по вул. ( ) Генерала Шухевича

місто ( ) Володимир-Волинський Район Володимир-Волинський

Літер А-4 Інвентаризаційний номер  Поверх 4

7

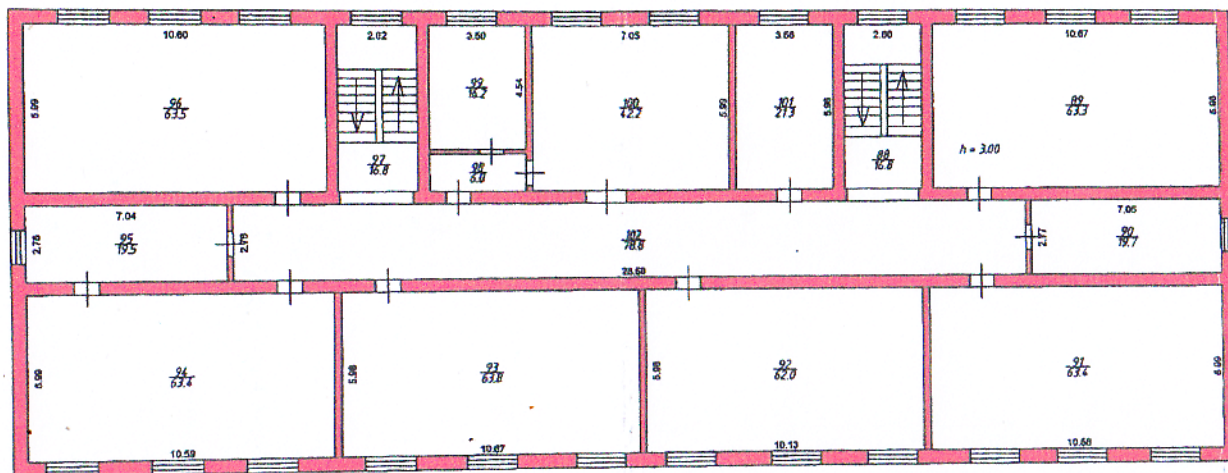

Масштаб 1:200

Комунальне підприємство "Волинське обласне бюро технічної інвентаризації"		
Заст. начальника БТІ	<i>[Signature]</i>	М.М.Савчук
Склав	<i>[Signature]</i>	М.В.Юрчук
Перевірив	<i>[Signature]</i>	М.П.Кандиба
Дата складання	10.01.2019р.	

# ЕКСПЛІКАЦІЯ

приміщень до плану

буд. №27 , вул. Генерала Шухевича , м. Володимир-Волинський

Літера	Поверх	Номери громадських, виробничих приміщень	Номери приміщень	Призначення	Загальна площа приміщень (підрахована за формулами гр.б) кв.м	Площа приміщень (кв.м)			Площа літніх приміщень	Площа приміщень загального користування	Примітка
						Корисна (сума гр. 8 та 9)	Основна (розрахункова)	Допоміжна			
1	2	3	4	5	6	7	8	9	10	11	12
A-4	підвал		1	Коридор	1,3	1,3		1,3			
			2	Коридор	6,2	6,2		6,2			
			3	Паливна	47,4	47,4		47,4			
			4	Паливна	14,3	14,3		14,3			
			5	Приміщення	5,4	5,4		5,4			
			6	Коридор	1,5	1,5		1,5			
			7	Коридор	2,3	2,3		2,3			
			8	Коридор	1,7	1,7		1,7			
			9	Кладова	1,6	1,6		1,6			
			10	Приміщення	13,3	13,3		13,3			
			11	Коридор	5,5	5,5		5,5			
			12	Коридор	3,9	3,9		3,9			
			13	Коридор	3,4	3,4		3,4			
			14	Електрощитова	4,8	4,8		4,8			
			15	Коридор	9,8	9,8		9,8			
			16	Приміщення	60,0	60,0		60,0			
			17	Коридор	5,8	5,8		5,8			
			18	Приміщення	25,3	25,3		25,3			
			19	Архів	19,9	19,9		19,9			
			20	Архів	14,2	14,2		14,2			
			21	Приміщення	20,1	20,1		20,1			
			22	Кладова	5,1	5,1		5,1			
			23	Архів	6,7	6,7		6,7			
			24	Коридор	13,9	13,9		13,9			
			25	Кладова	1,2	1,2		1,2			

		26	Приміщення	5,3	5,3		5,3		
			Всього по підвалу	299,9	299,9		299,9		
1		27	Коридор	20,2	20,2		20,2		
		28	Фойє	255,1	255,1		255,1		
		29	Кабінет ✓	64,1	64,1	64,1			
		30	Актовий зал	156,5	156,5		156,5		
		31	Коридор	4,5	4,5		4,5		
		32	Побутове приміщення	22,6	22,6		22,6		
		33	Буфет	64,1	64,1		64,1		
		34	Сходова клітка	16,8	16,8		16,8		
		35	Кабінет ✓	12,4	12,4	12,4			
		36	Коридор	8,3	8,3		8,3		
		37	Кабінет ✓	41,5	41,5	41,5			
		38	Кабінет ✓	9,2	9,2	9,2			
		39	Коридор	10,5	10,5		10,5		
		40	Сходова клітка	14,2	14,2		14,2		
		41	Коридор	1,3	1,3		1,3		
		42	Коридор	1,3	1,3		1,3		
		43	Кабінет ✓	20,8	20,8	20,8			
		44	Кабінет ✓	20,4	20,4	20,4			
		45	Гардероб	8,4	8,4		8,4		
		46	Гардероб	8,4	8,4		8,4		
		47	Умивальник	2,3	2,3		2,3		
		48	Спортивний зал	188,9	188,9		188,9		
		49	Кабінет ✓	63,6	63,6	63,6			
			Всього по I поверху	1015,4	1015,4	232,0	783,4		
допоміжний		50	Площадка	2,7	2,7		2,7		
		51	Кабінет ✓	25,0	25,0	25,0			
			Всього по допоміжному поверху	27,7	27,7	25,0	2,7		
2		52	Сходова клітка	16,8	16,8		16,8		
		53	Кабінет ✓	63,6	63,6	63,6			
		54	Препараторська	7,7	7,7		7,7		
		55	Препараторська	11,0	11,0		11,0		
		56	Кабінет ✓	65,1	65,1	65,1			
		57	Кабінет ✓	19,3	19,3	19,3			
		58	Кабінет ✓	20,7	20,7	20,7			
		59	Кабінет ✓	41,7	41,7	41,7			

		60	Кабінет	20,5	20,5	20,5			
		61	Кабінет	20,5	20,5	20,5			
		62	Кабінет	63,9	63,9	63,9			
		63	Препараторська	19,5	19,5				
		64	Кабінет	63,0	63,0	63,0	19,5		
		65	Сходова клітка	16,8	16,8				
		66	Вбиральня	16,1	16,1		16,8		
		67	Умивальник	5,4	5,4		16,1		
		68	Кабінет	43,2	43,2	43,2	5,4		
		69	Кабінет	21,1	21,1	21,1			
		70	Коридор	78,6	78,6				
			Всього по II поверху	614,5	614,5	442,6	171,9		
3		71	Сходова клітка	16,8	16,8		16,8		
		72	Кабінет	63,0	63,0	63,0			
		73	Препараторська	19,4	19,4		19,4		
		74	Кабінет	63,7	63,7	63,7			
		75	Кабінет	36,3	36,3	36,3			
		76	Кабінет	20,0	20,0	20,0			
		77	Кабінет	64,1	64,1	64,1			
		78	Кабінет	63,8	63,8	63,8			
		79	Препараторська	19,3	19,3		19,3		
		80	Кабінет	63,3	63,3	63,3			
		81	Сходова клітка	16,8	16,8		16,8		
		82	Вбиральня	12,2	12,2		12,2		
		83	Кладова	3,0	3,0		3,0		
		84	Умивальник	5,5	5,5		5,5		
		85	Кабінет	42,1	42,1	42,1			
		86	Кабінет	21,4	21,4	21,4			
		87	Коридор	78,9	78,9		78,9		
			Всього по III поверху	609,6	609,6	437,7	171,9		
4		88	Сходова клітка	16,8	16,8		16,8		
		89	Кабінет	63,3	63,3	63,3			
		90	Препараторська	19,7	19,7		19,7		
		91	Кабінет	63,4	63,4	63,4			
		92	Кабінет	62,0	62,0	62,0			
		93	Кабінет	63,8	63,8	63,8			
		94	Кабінет	63,4	63,4	63,4			
		95	Препараторська	19,5	19,5		19,5		
		96	Кабінет	63,5	63,5	63,5			

		97	Сходова клітка	16,8	16,8		16,8		
		98	Коридор ✓	6,0	6,0		6,0		
		99	Кабінет ✓	16,2	16,2	16,2			
		100	Кабінет ✓	42,2	42,2	42,2			
		101	Кабінет ✓	21,3	21,3	21,3			
		102	Коридор	78,8	78,8		78,8		
			Всього по IV поверху	616,7	616,7	459,1	157,6		
			Всього по будівлі <i>разом</i>	3183,8	3183,8	1596,4	1587,4		

кабінети = 1532,6 м<sup>2</sup>

34 кабінети

1596,40

## ХАРАКТЕРИСТИКА ГРОМАДСЬКОГО БУДИНКУ

Літер	Назва об'єкта	Рік побудови	Опис основних конструктивних елементів						Інженерне обладнання							Висота (м.)	Площа основи (забудова) (кв. м.)	Об'єм (куб. м.)	Будівельна вартість (грн.)	№ зносу	Інвентаризаційна вартість (грн.)
			фундамент	стіни	покрівля	перехряття	підлога	сходи	електрика	водопровід	каналізація	газопровід	від опалення	ліфт	еміттепровід						
1		3	4	5	6	7	8	9	10	11	12	13	14	15	16	17	18	19	20	21	22
А-4	Учбовий корпус №1	1971	бетонні блоки	цегл.	шифер	з/бет панелі	доцана мет. шпінтка	бетонні	є	є	є	є	авто ном не	-	-	14,00	1151,9	16127		45	
а	підвай	1971	коп. котл.	цегл.	-	з/бет панелі	бетонна	бетонні	є	є	-	є	авто ном не	-	-	2,70	466,1	1258		45	

+ 1618



Міністерство освіти і науки України  
Володимир-Волинський фаховий коледж

**ПОГОДЖЕНО**

Радою здобувачів освіти  
коледжу

Голова ради

Артем БІЛОК

**ЗАТВЕРДЖУЮ**

в. о. директора коледжу

Олександр КОНОВАЛЮК

Наказ № 43-1/Г\_ від "1" 11.24р.



***ПОЛОЖЕННЯ***

***про доступність до навчальних приміщень  
осіб з особливими освітніми потребами та  
інших маломобільних груп населення у  
Володимир-Волинському фаховому коледжі***

Володимир  
2024

## 1. ЗАГАЛЬНІ ПОЛОЖЕННЯ

1.1. Положення про доступність до навчальних приміщень осіб з особливими освітніми потребами та інших маломобільних груп населення у Володимир-Волинському фаховому коледжі (далі – Положення) є основним нормативним документом, що регламентує вимоги щодо доступності до навчальних приміщень осіб з особливими освітніми потребами та інших маломобільних груп населення та вводиться дію задля провадження забезпечення освітньої діяльності у Володимир-Волинському фаховому коледжі (далі – ВВФК).

1.2. Положення розроблено на підставі Конвенції про права інвалідів, відповідно до Законів України «Про основи соціальної захищеності осіб з інвалідністю в Україні», «Про освіту», «Про фахову передвищу освіту», «Про соціальні послуги», Указів Президента України, Постанов Кабінету Міністрів України (зокрема постанови Кабінету Міністрів України від 10 травня 2018 року № 347), наказів Міністерства освіти і науки України, Положення про Володимир-Волинський фаховий коледж, інших нормативних актів у сфері освіти, що регламентують освітній процес в ВВФК.

1.3. Це Положення введено з метою подальшої реалізації державної політики із створення безперешкодного життєвого середовища для осіб з особливими освітніми потребами та інших маломобільних груп населення і на виконання положень статті 9 Конвенції ООН «Про права інвалідів (ратифіковано нашою державою і набрала чинності з 06 червня 2010 року) у частині пристосування інформаційної і соціальної інфраструктур, забезпечення права таких осіб на безперешкодний доступ на територію Володимир-Волинського фахового коледжу, що потребують допомоги для створення умов для ведення незалежного способу життя, а також на рівні зі всіма громадянами приймати участь у громадському, культурному житті суспільства тощо.

1.4. Особа з особливими освітніми потребами – особа зі стійким розладом функцій організму, що при взаємодії із зовнішнім середовищем може призводити до обмеження її життєдіяльності, внаслідок чого держава зобов'язана створити умови для реалізації нею прав нарівні з іншими громадянами та забезпечити соціальний захист.

1.5. Маломобільні групи населення – люди, що відчувають труднощі при самостійному пересуванні, одержанні послуги, необхідної інформації або при 5 орієнтуванні в просторі. До маломобільних груп населення віднесені: інваліди, люди з тимчасовим порушенням здоров'я, вагітні жінки, люди старшого (похилого) віку, люди з дитячими колясками тощо (ДБН В.2.2.-17:2006 «Доступність будинків і споруд для маломобільних груп населення»).

1.6. Особи, що потребують допомоги – особи з обмеженими фізичними можливостями, громадяни похилого віку, інші маломобільні групи населення.

1.7. Відповідальна чергова (що забезпечує супровід) особа – посадова особа ВВФК, на яку покладаються обов'язки щодо забезпечення доступу до території та навчальних приміщень коледжу осіб з обмеженими фізичними можливостями, громадян похилого віку, які потребують додаткової допомоги та інших маломобільних груп населення.

## **2. СУПРОВІД ОСІБ З ОСОБЛИВИМИ ОСВІТНИМИ ПОТРЕБАМИ ТА ІНШИХ МАЛОМОБІЛЬНИХ ГРУП НАСЕЛЕННЯ**

2.1. Діяльність щодо супроводу осіб з особливими освітніми потребами та інших маломобільних груп населення спрямована на забезпечення двох відповідальних процесів:

- індивідуальний (персональний) супровід осіб з особливими освітніми потребами та інших маломобільних груп населення в Володимир-Волинському фаховому коледжі;
- груповий (систематичний) супровід осіб з особливими освітніми потребами та інших маломобільних груп населення, спрямований на профілактику або корекцію проблеми, характерної не для однієї людини, а для системи загалом.

2.2. Індивідуальний (персональний) супровід осіб з особливими освітніми потребами та інших маломобільних груп населення в коледжі передбачає створення умов для виявлення потенційної та реальної «групи ризику», а також гарантовану допомогу особам з особливими освітніми потребами та інших маломобільних груп населення, хто їх потребує.

2.3. Груповий (систематичний) супровід осіб з особливими освітніми потребами та інших маломобільних груп населення і соціально-педагогічне супроводжувальне проектування здійснюється за кількома систематичними підходами:

- участь у розробленні та реалізації програм розвитку освітніх систем зі створення більш сприятливих умов для розвитку осіб з особливими освітніми потребами та інших маломобільних груп населення;
- проектування нових типів структурних підрозділів Володимир-Волинського фахового коледжу (притулки, соціальні готелі, школа індивідуального навчання тощо), у разі їх потрібні;
- створення профілактично-корекційних заходів, спрямованих на подолання проблем, що характерні для осіб особливими освітніми потребами та інших 6 маломобільних груп населення.

2.4. Індивідуальний (персональний) супровід осіб з особливими освітніми потребами та інших маломобільних груп населення в освітньому середовищі ВВФК спрямований на всебічний розвиток їх задатків і здібностей. Ефективність освітнього процесу та освітньо-професійних програм ВВФК залежить від рівня знань педагогічних працівників, уміння здійснювати диференційований підхід до них.

2.5. Це завдання дає змогу здійснити повну діагностику, яка уможливило отримання даних про характер і динаміку розвитку, про особистість осіб з особливими освітніми потребами та інших маломобільних груп населення з їх видами, про стан їх здоров'я та соціальне благополуччя.

2.6. Необхідно бути терплячим з людьми, які мають труднощі в спілкуванні; не виправляти їх; не закінчувати їх речення замість них. В спілкуванні з особами з обмеженим слухом чи тими, хто не чує, в нагоді інколи можуть стати ручка з папером. Необхідно використовувати чіткі, короткі речення. Якщо особа з особливими освітніми потребами не зрозуміла відповідальну особу, потрібно повторити щойно сказане або спробуйте перефразувати речення. Деяким особам, що не чуєть або мають обмежений слух, може бути легше зрозуміти, якщо відповідальна чергова (що забезпечує супровід) особа також використовуватиме жестикуюльцію руками, щоб пояснити напрям руху.

2.7. У разі, якщо до відповідальної чергової (що забезпечує супровід) особи звернулася людина з порушенням зору, в першу чергу необхідно представитись, назвати прізвище, ім'я та по батькові, свою посаду, представити інших присутніх осіб, розповісти такій особі, де вона знаходиться.

Під час супроводу такої людини необхідно спитати, чи хоче вона бути попередженою про сходи, двері та інші перешкоди. Якщо так, то необхідно коментувати шлях і маршрут, яким здійснюється пересування.

Наприклад: «За декілька кроків ми повернемо ліворуч» чи «Ми підходимо до сходів». Коли буде досягнуто необхідного місця, потрібно повідомити людину, де вона знаходиться. Завжди відповідальній особі необхідно говорити такій людині про своє наближення чи віддалення.

2.8. При відвідуванні території Володимир-Волинського фахового коледжу особами, що потребують допомоги відповідальна чергова (що забезпечує супровід) особа роз'яснює Правила внутрішнього розпорядку коледжу, а також години прийому громадян і розповідає про особливості будівель закладу освіти:

- кількість поверхів, поручнів, інших пристосувань і пристроїв для осіб з особливими освітніми потребами та інших маломобільних груп населення стосовно його функціональних обмежень;
- розташування санітарних кімнат;
- можливі перешкоди на шляху та інше;

- структуру Володимир-Волинського фахового коледжу, в якому кабінеті і до кого звернутися з питань, які можуть виникнути.

2.9. Відповідальна чергова (що забезпечує супровід) особа ВВФК за погодженням з особами, які потребують допомоги, вправі надати інші види допомоги щодо супроводу, не передбачені цим Положенням.

### **3. ПОТОЧНІ ЗАВДАННЯ ТА СТАН ЗАБЕЗПЕЧЕННЯ**

3.1. У Володимир-Волинському фаховому коледжі створюються найбільш сприятливі умови для життєдіяльності осіб з особливими освітніми потребами та інших маломобільних груп населення, надається соціальний захист здобувачам фахової передвищої освіти з особливими освітніми потребами, враховано і витримано умови для проживання у студентському гуртожитку, забезпечується доступ до будівель, навчальних аудиторій, групових приміщень та іншої інфраструктури.

3.2. Всі навчальні аудиторії, групові приміщення та необхідні елементи іншої інфраструктури обладнано засобами безбарерного доступу:

- відсутність порогів;
- налагоджена безперебійна робота супроводжувального персоналу;
- розміщені інформаційні вказівники.

3.3. На посту чергового можна дізнатися про контактний телефон відповідальної чергової особи для супроводу осіб з особливими освітніми потребами та інших маломобільних груп населення в ВВФК.

3.4. Інформація про умови доступності приміщення для осіб з особливими освітніми потребами та інших маломобільних груп населення розміщується у місці, доступному для візуального сприйняття дорослим, що супроводжує особу з особливими освітніми потребами та інших маломобільних груп населення.

3.5. Відповідальна чергова (що забезпечує супровід) особа визначає мету перебування в ВВФК осіб з особливими освітніми потребами та інших маломобільних груп населення.

3.6. Відповідальна чергова (що забезпечує супровід) особа для супроводу допомагає особі з особливими освітніми потребами та інших маломобільних груп населення вирішити питання, з якими особа звернулася до коледжу.

3.7. По завершенню відвідування відповідальна чергова (що забезпечує супровід) особа коледжу допомагає особам з особливими освітніми потребами та інших маломобільних груп населення дістатися виходу з навчальних аудиторій, групових приміщень та іншої інфраструктури та впевнюється, що відвідувачам надано належні транспортні засоби.

3.8. Встановлений комплекс заходів забезпечує безпроблемне пересування на візку по освітнього закладу та доступність навчальних приміщень для осіб з особливими освітніми потребами та інших маломобільних груп населення, зокрема безперешкодний доступ до будівель, навчальних аудиторій та іншої інфраструктури.

#### **4. ПРАВА ТА ОБОВ'ЯЗКИ КОРИСТУВАЧІВ ПОСЛУГИ ТА СУПРОВОДЖУЮЧИХ**

4.1. Права користувача послуги із супроводу – отримати послугу з супроводу своєчасно, якісно та з дотриманням всіх вимог безпеки.

4.2. Обов'язки користувача послуги із супроводу – коректно поводитися під час супроводу та дотримуватися вимог чергової особи (супроводжувального персоналу) щодо безпеки при переміщенні в будівлях, навчальних аудиторіях та іншій інфраструктурі ВВФК.

4.3. Права відповідальної чергової (що забезпечує супровід) особи із супроводу:

- не виконувати прохання користувачів, які не передбачені цим Положенням;
- відмовитись від надання послуги з супроводу, якщо є підозра, що користувач перебуває у стані алкогольного або наркотичного сп'яніння.

4.4. Обов'язки відповідальної чергової (що забезпечує супровід) особи із супроводу:

- якісно надавати супровід з дотримання всіх вимог безпеки, уважно і ввічливо відноситись до користувачів послуг та надавати їм необхідну допомогу;
- не допускати розголошення у будь-який спосіб персональної інформації, що йому була довірена або яка стала відома у зв'язку з виконанням обов'язків із супроводу, крім випадків, передбачених законодавством України;
- категорично забороняється залишати користувача самого та не проводити його до місця призначення.

4.5. Відповідальна чергова (що забезпечує супровід) особа із супроводу несе відповідальність за:

- невиконання або неналежне виконання вимог цього Положення;
- спричинення матеріальної шкоди, неналежні дії або бездіяльність, що призвели до заподіяння шкоди або матеріального збитку користувача під час супроводу, згідно з вимогами даного Положення та чинного законодавства України.

## 5. ПРИКІНЦЕВІ ПОЛОЖЕННЯ

5.1. Дане Положення вступає в дію з моменту його затвердження та введення в дію наказом директора Володимир-Волинського фахового коледжу.

5.2. Зміни та доповнення до цього Положення вносяться шляхом затвердження Положення в новій редакції.

5.3. Положення зберігає чинність в перехідний період до затвердження нового Положення або доповнень до діючого.

5.4. Після затвердження Положення в новій редакції попереднє Положення втрачає юридичну силу

Розглянуто та схвалено  
Педагогічною радою коледжу  
Протокол № 132 від 31 жовтня 2024 р.



Міністерство освіти і науки України  
Володимир-Волинський фаховий коледж

**ПОГОДЖЕНО**

Радою здобувачів освіти  
коледжу

Голова ради

Артем БІЛЮК

**ЗАТВЕРДЖУЮ**

в. о. директора коледжу

~~Олександр КОНОВАЛЮК~~

Наказ № 43-1/Г\_ від "1" 11.24р.



***ПОЛОЖЕННЯ***

***про порядок супроводу осіб з інвалідністю  
та інших маломобільних груп населення у  
Володимир-Волинському фаховому коледжі***

## 1. ЗАГАЛЬНІ ПОЛОЖЕННЯ

1.1. Положення про порядок супроводу осіб з інвалідністю та інших маломобільних груп населення у Володимир-Волинському фаховому коледжі розроблений відповідно до Конвенції про права інвалідів, прийнятої Генеральною Асамблеєю ООН, Закону України «Про основи соціальної захищеності осіб з інвалідністю в Україні», Закону України «Про фахову передвищу освіту» з метою забезпечення реалізації державних вимог щодо створення безперешкодного життєвого середовища для осіб з інвалідністю та інших маломобільних груп населення, що потребують допомоги на території Володимир-Волинського фахового коледжу (далі – ВВФК), забезпечення прав таких осіб на безперешкодний доступ до приміщень коледжу, зручності та комфорту перебування в ньому.

1.2. Терміни, які використовуються у цьому Положенні:

- користувач - особа з інвалідністю 1...3 груп та інші маломобільні групи населення, які потребують надання послуги з супроводу;
- комунікативна ефективність - сукупність здібностей, знань та умінь, необхідних для ефективного спілкування при наданні допомоги особам з інвалідністю та інших маломобільних груп населення;
- маломобільні групи населення - люди, що відчувають труднощі при самостійному пересуванні одержані послуги, необхідної інформації або при орієнтування в просторі. До маломобільних груп населення віднесені інваліди, люди з тимчасовим порушенням здоров'я, вагітні жінки, люди старшого (похилого) віку, люди з дитячими колясками тощо;
- супровід - комплекс заходів, спрямованих на життєзабезпечення користувачів, а саме послуги у вигляді супроводу користувача.

1.3. Відповідальним за забезпечення, дотримання та реалізації прав і свобод осіб з інвалідністю та інших маломобільних груп населення в коледжі призначається заступник директора з виховної роботи.

1.4. Відповідальна особа на відділенні за дотримання та реалізацію прав і свобод осіб з інвалідністю та інших маломобільних груп населення, які навчаються або будуть навчатися в Володимир-Волинському фаховому коледжі призначається наказом директора коледжу.

1.5. Послуги у вигляді супроводу надаються користувачам, які потребують допомоги з супроводу у навчальних корпусах коледжу.

1.6. Послуги з супроводу надаються як правило, у робочі дні з 08:00 до 17:00 години. Для виклику супроводу на сходах головного корпусу розміщена кнопка виклику.

1.7. За необхідності зустрічі користувач домовляється про час та місце зустрічі з дирекцією коледжу за контактними телефонами, розміщеними на сайті закладу освіти.

1.8. При забезпеченні супроводу відповідальним особам необхідно дотримуватись правил поведінки та етикету, бути толерантними.

## **2. ПРАВА ТА ОBOB'ЯЗКИ КОРИСТУВАЧІВ ПОСЛУГ ТА СУПРОВОДЖУЮЧИХ**

2.1. Користувач має право отримати послугу з супроводу своєчасно, якісно та з дотриманням всіх вимог безпеки.

2.2. Користувач зобов'язаний дотримуватись загальноприйнятих правил поведінки та етикету під час супроводу і вимог супроводжуючого щодо безпеки, при переміщенні по навчальних корпусах коледжу.

2.3. Супроводжувач зобов'язаний надати послуги з супроводу своєчасно, якісно та з дотриманням всіх вимог безпеки, повідомити про основні характеристики будівлі.

2.4. При зверненні до коледжу осіб з інвалідністю та інших маломобільних груп населення, супроводжувач надає консультативну допомогу щодо напрямів руху, забезпечує супровід вказаних осіб і при потребі надає фізичну допомогу та інформацію щодо порядку звернення до дирекції Володимир-Волинського фахового коледжу.

2.5. Супроводжувач повинен дотримуватись загальноприйнятих правил поведінки та етикету.

2.6. Після закінчення відвідування коледжу або прийому відповідальна особа супроводжує маломобільних громадян і осіб з інвалідністю за межі будівлі закладу освіти.

Розглянуто та схвалено  
Педагогічною радою коледжу  
Протокол № 132 від 31 жовтня 2024 р.



Витяг  
з реєстру будівельної діяльності  
про кваліфікаційний сертифікат

13.07.2023, 12:59

Створено

Номер сертифікату

AE007297

2023-07-04

Дата видачі

Павлюк Андрій Віталійович (**2760713457**)

Особа, яка отримала сертифікат, прізвище, ім'я, по батькові та номер облікової картки  
платника податків (у разі наявності)

Експерт

Професія

Технічне обстеження будівель та споруд  
класу наслідків (відповідальності) ССЗ (значні  
наслідки)

Спеціалізація (роботи, послуги)

Технічне обстеження будівель та споруд  
класу наслідків (відповідальності) ССЗ (значні  
наслідки)

Спеціальність

Чинний

Статус сертифікату

194 від 04.07.2023

Рішення про видачу сертифікату