

ЗАТВЕРДЖЕНО

Фізична особа підприємець

(назва посади керівника суб'єкта

А.В.Павлюк

господарювання, який провів технічне

обстеження об'єкта,

його ініціали, прізвище (для юридичних осіб)



07 05 2026 року

ТЕХНІЧНИЙ ВИСНОВОК

про наявність умов для вільного доступу до будівель і приміщень осіб з інвалідністю та маломобільних груп населення на об'єкті:

Вхідна група приміщень учбового корпусу №3(А-2) Володимир-Волинського фахового коледжу на вул.Віленській, 1 в м.Володимир Волинської області

Виконавець проводить роботи з технічного обстеження відповідно до кваліфікаційного сертифіката відповідального виконавця окремих видів робіт (послуг), пов'язаних із створенням об'єкта архітектури за напрямом – експертиза та обстеження у будівництві

АЕ№007297, виданий Міністерством регіонального розвитку, будівництва та

(серія і номер кваліфікаційного сертифіката,

житлово-комунального господарства України 04.07.2023р.

ким та коли виданий)

Мета обстеження – визначення наявності умов для вільного доступу до будівель і приміщень осіб з інвалідністю та маломобільних груп населення.

ОБ'ЄМНО-ПЛАНУВАЛЬНІ ТА КОНСТРУКТИВНІ РІШЕННЯ*

Характеристики будівлі, в якій проводилося обстеження:

Поверховість – частина приміщень 1(першого) поверху 2(дво) поверхової будівлі;

Фундаменти – стрічкові бетонні;

Несучі стіни – цегляні;

Перегородки – цегляні;

Оздоблення – штукатурка, пофарбування;

Підлога – керамічна плитка, лінолеум, тощо;

Перекриття – залізобетонні;

Дах – горищного типу;

Покрівля – шиферна.

При обстеженні визначались геометричні розміри будівлі та проводився візуальний огляд стану окремих видимих конструктивних елементів, наявність дефектів, та інше.

РЕЗУЛЬТАТИ ТЕХНІЧНОГО ОБСТЕЖЕННЯ

Під час технічного обстеження на предмет визначення можливості або неможливості його надійної та безпечної експлуатації були оглянуті основні несучі та огорожувальні конструкції об'єкта:

Вхідна група приміщень учбового корпусу №3(А-2) Володимир-Волинського фахового коледжу на вул.Віленській, 1 в м.Володимир Волинської області

(назва, місцезнаходження об'єкта)

та встановлено необхідність проведення часткової модернізації та для покращення експлуатаційних характеристик будівлі.

За згодою власника не проводилося вибіркове зняття захисних шарів та оздоблювальних покриттів.

Також за результатами обстеження визначено наступне:

Розміщення та розміри в плані, за контуром, відповідають обмірним кресленням.

Опис результатів технічного обстеження з виявленими недоліками (дефектами, пошкодженнями), які впливають або можуть вплинути на безпечну експлуатацію, наведено в таблиці 1.

Таблиця 1.

Порядковий номер	Опис недоліків (відповідно до ДБН В.2.2-40:2018) (необхідне підкреслити або доповнити)	Посилання на фото
1. Вхідна група приміщень учбового корпусу №3(А-2)		
1.1. Відповідність планування земельної ділянки.		
1.1.1.	Наявні планувальні рішення потребують часткової модернізації та для покращення експлуатаційних характеристик будівлі.	Фото, які додаються
1.2. Організаційно планувальні рішення.		
1.2.1.	Наявні планувальні рішення потребують часткової модернізації та для покращення експлуатаційних характеристик будівлі.	Фото, які додаються
1.3. Середовище життєдіяльності маломобільних груп населення.		
1.3.1.	Наявні планувальні рішення потребують часткової модернізації та для покращення експлуатаційних характеристик будівлі.	Фото, які додаються
1.4. Безпека, орієнтування, отримання інформації при користуванні середовищем.		
1.4.1.	Наявні планувальні рішення потребують часткової модернізації та для покращення експлуатаційних характеристик будівлі.	Фото, які додаються
1.5. Урахування потреб осіб з порушенням слуху.		
1.5.1.	Наявні планувальні рішення потребують часткової модернізації та для покращення експлуатаційних характеристик будівлі.	Фото, які додаються
1.6. Пожежна безпека.		
1.6.1.	Наявні планувальні рішення потребують часткової модернізації та для покращення експлуатаційних характеристик будівлі.	Фото, які додаються
1.7. Санітарно-гігієнічні вимоги.		
1.7.1.	Наявні планувальні рішення потребують часткової модернізації та для покращення експлуатаційних характеристик будівлі.	Фото, які додаються

РЕКОМЕНДАЦІЙ ЩОДО УСУНЕННЯ ВИЯВЛЕНИХ НЕДОЛІКІВ (ДЕФЕКТІВ, ПОШКОДЖЕНЬ)

За результатами проведеного технічного обстеження об'єкта, стан якого оцінюється, замовнику слід виконати роботи згідно з рекомендаціями, наведеними у таблиці 2.

Таблиця 2

Порядковий номер згідно з таблицею 1	Рекомендації щодо усунення недоліків (дефектів, пошкоджень)	Відмітка про виконання (скріплюється печаткою та підписом експерта)
1. Вхідна група приміщень учбового корпусу №3(А-2)		
1.1. – 1.7.	Виконати часткове перепланування та пристосування з дотриманням вимог діючих нормативних документів. Забезпечити наявність та дотримання вимог організаційно-розпорядчих документів, що регламентують умови доступу осіб з інвалідністю та інших маломобільних груп населення, а також наявність та належний стан допоміжних технічних засобів та механізмів.	

ДОДАТКОВА ІНФОРМАЦІЯ ПРО ОБ'ЄКТ

Для більш повної характеристики об'єкта додаються:

1. Фотофіксація об'єкта.
2. Копія технічного паспорта.
3. Копія положення про доступність до навчальних приміщень осіб з особливими освітніми потребами та інших маломобільних груп населення у Володимир-Волинському фаховому коледжі.
4. Копія положення про порядок супроводу осіб з інвалідністю та інших маломобільних груп населення у Володимир-Волинському фаховому коледжі.
5. Витяг з реєстру будівельної діяльності про кваліфікаційний сертифікат.

ІНФОРМАЦІЯ ПРО РЕЗУЛЬТАТИ ТЕХНІЧНОГО ОБСТЕЖЕННЯ

За результатами проведеного технічного обстеження об'єкта Вхідна група приміщень учбового корпусу №3(А-2) Володимир-Волинського фахового коледжу
 (найменування, місцезнаходження об'єкта, його основні показники,
на вул. Віленській, 1 в м. Володимир Волинської області
 прізвище, ім'я, по батькові чи найменування замовника)
 встановлено можливість його надійної та безпечної експлуатації.
 (можливість чи неможливість)

Відповідальний виконавець - Машук Андрій Віталійович
 (виконавці - у разі наявності) (підпис) (прізвище, ім'я, по батькові)

М.П. (у разі наявності)



ЗАТВЕРДЖЕНО

Фізична особа підприємця
(назва посади керівника суб'єкта)

А.В.Павлюк

господарювання, який провів технічне

обстеження об'єкта,

його ініціали, прізвище (для юридичних осіб)

07 05 2026 року



ЕКСПЕРТНЕ ЗАКЛЮЧЕННЯ

Стан вхідної групи приміщень учбового корпусу №3(А-2) Володимир-Волинського фахового коледжу на вул.Віленській, 1 в м.Володимир Волинської області – задовільний.

Умови для вільного доступу до будівель і приміщень осіб з інвалідністю та маломобільних груп населення для вхідної групи приміщень учбового корпусу №3(А-2) Володимир-Волинського фахового коледжу на вул.Віленській, 1 в м.Володимир Волинської області де проводиться навчання, при наявності відповідних організаційно-розпорядчих документів, що регламентують умови доступу осіб з інвалідністю та інших маломобільних груп населення, а також наявності в робочому стані допоміжних технічних засобів та механізмів – відповідає вимогам ДБН В.2.2-40:2018 «Інклюзивність будівель і споруд. Основні положення» затверджених наказом Міністерства регіонального розвитку, будівництва та житлово-комунального господарства України від 30.11.2018 року, №327.

Відповідальний виконавець -
(виконавці - у разі наявності)

М.П. Павлюк Андрій Віталійович
(підпис)
М.П. Павлюк Андрій Віталійович
(разі наявності)



Павлюк Андрій Віталійович

(прізвище, ім'я, по батькові)





УКРАЇНА

Комунальне підприємство

«Волинське обласне бюро технічної інвентаризації»

Інвентарний
номер

3683

Реєстровий
номер

ТЕХНІЧНИЙ ПАСПОРТ

на об'єкт нерухомого майна

Адреса:

місто Володимир-Волинський
район Володимир-Волинський
вулиця Генерала Шухевича
буд. № 27



456

Лист про наявність технічної інвентаризації

Реєстраційний номер в ЄДЕССБ: TI01:2655-0407-1005-1306

КОМУНАЛЬНЕ ПІДПРИЄМСТВО "ВОЛИНЬПРОЕКТ" ВОЛИНСЬКОЇ ОБЛАСНОЇ РАДИ (36892551)
підтверджує видачу технічної інвентаризації № б/н від 27.04.2020 р. з наступними атрибутами:

Замовник: ВОЛОДИМИР-ВОЛИНСЬКИЙ ФАХОВИЙ КОЛЕДЖ (00727771)

Місце розташування об'єкта: Волинська обл., Володимирський район, Володимир-Волинська територіальна громада, місто Володимир (Володимир-Волинський), вулиця Віленська, будинок 1

Місце розташування об'єкта: не зазначено

Земельна ділянка (кадастровий номер або документ, що посвідчує право): Кадастровий номер: 0710200000:01:004:7750,

Додаток: скан-копія технічної інвентаризації

Примітка -
місто Володимир (Володимир- Волинський)

Уповноважена особа органу

КОМУНАЛЬНЕ ПІДПРИЄМСТВО "ВОЛИНЬПРОЕКТ"
ВОЛИНСЬКОЇ ОБЛАСНОЇ РАДИ (36892551)



заступник директора з технічної інвентаризації

ДМИТРУК ОЛЕГ ВАСИЛЬОВИЧ

Виконавець несертифікований
Мальчевська Ольга Романівна

Інженер сертифікований
Бадзюнь Світлана Олександрівна



Документ створено в Єдиній державній електронній системі у сфері будівництва.

Дата створення: 04.11.2024

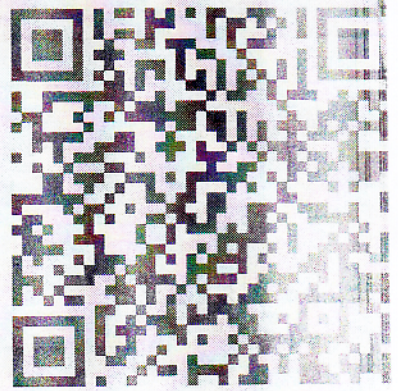

ВИТЯГ
з Реєстру будівельної діяльності
щодо інформації про технічні інвентаризації
Єдиної державної електронної системи у сфері будівництва

Реєстраційний номер документа: TI01:2655-0407-1005-1306

Статус документа: Діючий

Загальна інформація

Документ	б/н від 27.04.2020
Найменування об'єкту інвентаризації	Учбовий корпус №3
Тип технічної інвентаризації	первинна
Вид технічної інвентаризації	Будівля громадського призначення
Підстава проведення технічної інвентаризації	в інших випадках за бажанням замовника/власника об'єкта нерухомого майна, об'єкта незавершеного будівництва
Суб'єкт технічної інвентаризації	КОМУНАЛЬНЕ ПІДПРИЄМСТВО "ВОЛИНЬПРОЕКТ" ВОЛИНСЬКОЇ ОБЛАСНОЇ РАДИ(36892551)
Ознака надійної та безпечної експлуатації об'єкта	можлива

Адреса

Адреса	Адреса згідно експериментального порядку	Наказ
Волинська обл., Володимирський район, Володимир-Волинська територіальна громада, місто Володимир (Володимир-Волинський), вулиця Віленська, будинок 1	не присвоювалась	не призначалась

Інформація про замовників

Безпосередні замовники

Назва	Контакти	Місце реєстрації	Нотаріальна згода	Повірені
ВОЛОДИМИР-ВОЛИНСЬКИЙ ФАХОВИЙ КОЛЕДЖ (00727771) Юридична особа	+38(033)-422-34-72 vvak.in.ua@gmail.com	УКРАЇНА, Волинська обл., Володимирський район, Володимир-Волинська територіальна громада, місто Володимир (Володимир-Волинський), вулиця Шухевича генерала , б. 27	є замовником	Не вказано

Земельні ділянки

Кадастровий номер

0710200000:01:004:7750

Площа

0.6704 га

Документ

Цільове призначення з ДЗК

03.02 Для будівництва та
обслуговування будівель закладів
освіти для обслуговування приміщень

Цільове призначення КВЦПЗ - діє з 11.08.2021 року

03.02 Для будівництва та
обслуговування будівель закладів
освіти

Ознака відповідності цільового використання та
функціонального призначення земельної ділянки

відповідає

Підсумкові показники об'єкта нерухомого майна

Тип	Літери будівель	Загальна площа	Житлова площа
Існуючий об'єкт нерухомого майна (згідно правовстановлюючого документа)	A-2	2955.3	

Відповідальні особи

Посада	Контактний телефон	Найменування документа про призначення	Номер документа про призначення	Дата документа про призначення

№1 Бадзюнь Світлана Олександрівна (АЕ 004647)				
Інженер сертифікований				
№2 Мальчевська Ольга Романівна				
Виконавець несертифікований				

Ідентифікатори об'єктів будівництва

Реєстраційний номер	Тип	Тип об'єкта	Статус об'єкта	Назва
01.2433176.5084842.20241103.93.0000.36	Об'єкт	Будівля	проектний	Учбовий корпус №3

Об'єкти технічної інвентаризації

Загальна площа об'єкта відповідно до проектної документації ____ кв. метрів, у тому числі пускового комплексу або черги __ кв. метрів

(не зазначається для об'єктів інженерно-транспортної інфраструктури)

Об'єкт	ТЕП			
Учбовий корпус №3 Тип: Будівля Код ДКБС: 1263.9 Будівлі освітніх та науково-дослідних закладів інші НК 018:2023 «Класифікатор будівель і споруд»: 1263 Будівлі закладів освіти та дослідних закладів Класифікатор об'єктів містобудування: 2002080000 Будівлі наукових і дослідних закладів Вид будівництва: Існуюча забудова Літера: А-2 Рік початку будівництва: не вказано Рік завершення будівництва: 1937	Показник	Значення	Примітка	За чергами і п.к.
	Загальна площа приміщень, м2	2955.3		
	Висота приміщень, м	3.1	6,65	
	Кількість поверхів, од	2		
	Площа забудови, м2	1954.2		
	Загальна кількість приміщень,	82		
	Корисна площа, м2	2955.3		
	Загальна площа будівлі, м2	2955.3		
	Будівельний об'єм, м3	13483		
	Висота будівлі, м	6.9		

Інформація про наявність інженерного забезпечення

Показник	Значення
----------	----------

Опалення	Місцеве
Вентиляція	Так
Водопостачання	Так
Каналізація та водовідведення	Центральна
Електропостачання та освітлення	Так

Конструктивні елементи

Фундаменти

Тип фундаменту	Глибина закладання, м	Ширина, м	Протяжність, погонних метрів
стрічковий (Залізобетонні блоки)			

Стіни

Стіни тип	Завтовшки, м	Зовнішнє оздоблення	Внутрішнє оздоблення	Площа, кв. метрів
зовнішні (цегляні)				

Перекрыття

Перекрыття (покрыття) тип	Товщина перекрыття, м	Площа, кв. метрів
горищні (Залізобетонні плити)		
міжповерхові (Залізобетонні плити)		

Підлога

Підлога тип	Площа, кв. метрів
на перекрыттях (Дошка)	
першого поверху (Дошка).	
першого поверху (Бетон)	

Перегородки

Перегородки тип	Товщина перегородки, м	Площа, кв. метрів
цегляні		

Сходи

Сходи тип	Площа, кв. метрів	Протяжність, погонних метрів
марші (залізобетонні марші)		

Покрівля

Тип покрівлі	Відсоток
Азбесто-цементні хвилясті листи	

Вікна

Вікна тип	Розміри вікна	Площа, кв. метрів
вікна звичайні (зі спареними рамами) (металопластикові)		
вікна звичайні (зі спареними рамами) (дерев'яні)		

Вхідні двері

Двері тип	Розміри дверей	Площа, кв. метрів
зовнішні двері (дерев'яні)		

Опалення

Опалення тип	Відсоток
будинкова котельня	

Існуючі об'єкти нерухомого майна

Інформацію не зазначено

Примітки

місто Володимир (Володимир- Волинський)

заступник директора з технічної інвентаризації

(посада)



(підпис)

ДМИТРУК ОЛЕГ ВАСИЛЬОВИЧ

(прізвище, ім'я, по батькові)

Виконавець несертифікований

(посада)

Handwritten signature

Мальчевська Ольга Романівна

(прізвище, ім'я, по батькові)

Інженер сертифікований

(посада)

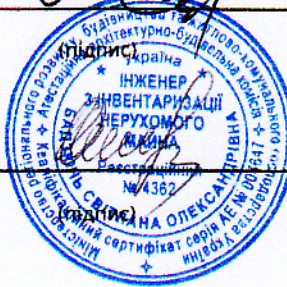

(підпис)

Бадзюнь Світлана Олександрівна

(прізвище, ім'я, по батькові)

Документ створено в Єдиній державній електронній системі у сфері будівництва.
Дата створення: 04.11.2024



Єдина державна
електронна система
у сфері будівництва

Відомості про реєстрацію документа

Технічна інвентаризація

Реєстраційний номер

ПІ01:2655-0407-1005-1306

Редакція документа

№ 1 від 2.11.2024

Статус документа

Діючий

Дата формування до підпису

04.11.2024

Перелік підписантів

1. ДМИТРУК ОЛЕГ ВАСИЛЬОВИЧ ,заступник директора з технічної інвентаризації
2. Мальчевська Ольга Романівна ,Виконавець несертифікований
3. Бадзюнь Світлана Олександрівна ,Інженер сертифікований

Єдина державна електронна система у сфері будівництва

Сформовано 04.11.2024

Комунальне підприємство
«Волинське обласне бюро технічної інвентаризації»

44700, м. Володимир-Волинський, вул. Ковельська 10, код ЄДРПОУ 03339242, тел. (03342)3-54-51, e-mail:
vv-vobtu@ukr.net

Інвентаризаційна справа №

б/н

ТЕХНІЧНИЙ ПАСПОРТ

На громадський будинок з господарськими будівлями та спорудами
(учбовий корпус №3)

вулиця (провулок, площа) Віленська, № 1

місто (селище, село) Володимир-Волинський

район Володимир-Волинський, область Волинська

Замовник технічної інвентаризації або уповноважена ним особа (прізвище, ім'я, по батькові фізичної особи або
найменування юридичної особи)

МІНІСТЕРСТВО ОСВІТИ І НАУКИ УКРАЇНИ

ВОЛОДИМИР-ВОЛИНСЬКИЙ АГРОТЕХНІЧНИЙ КОЛЕДЖ

Кваліфікаційний сертифікат серія АЕ № 004647 від 05.07.2017 року №4362

Паспорт виготовлений за станом на

«27» 04 2020р.

Виконав:

М.В. Юрчук
М.В. Юрчук
прізвище, прізвище

Перевірив:

С.О. Балзюк
С.О. Балзюк
прізвище, прізвище

Начальник БТІ Дмитрук О.В.
(прізвище, прізвище)

М.П.



допоміжний поверх

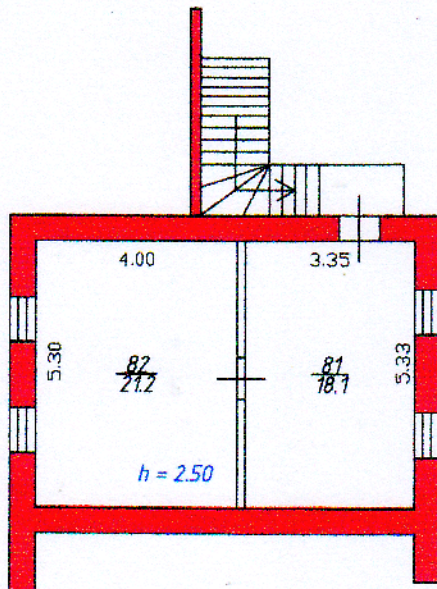

Додаток
Поверхові плани
план 2-го поверху

II поверх



підвал

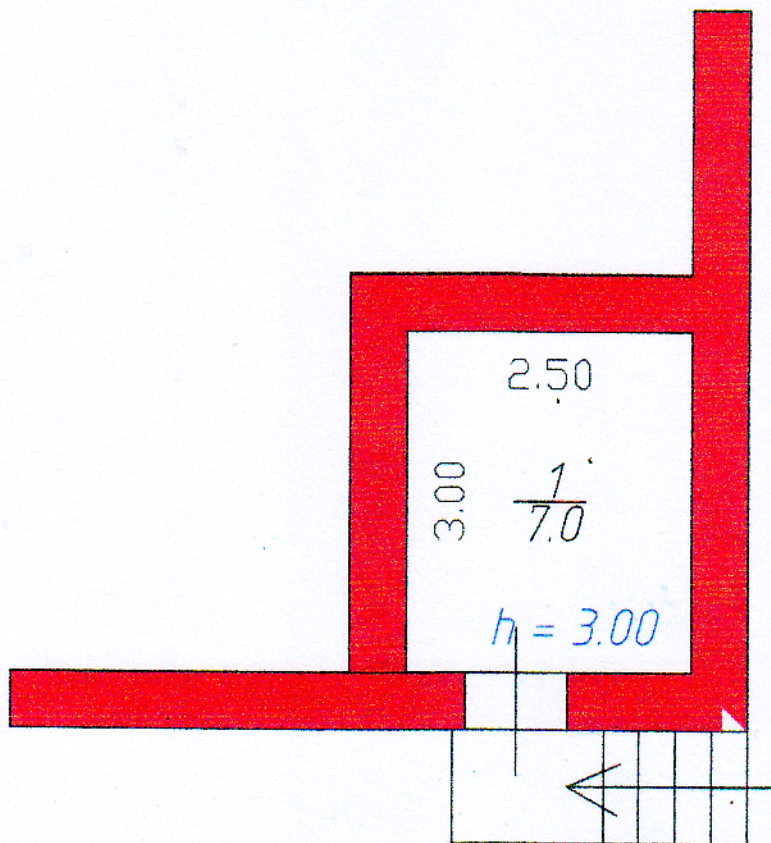

Додаток
Поверхові плани
план 1-го поверху

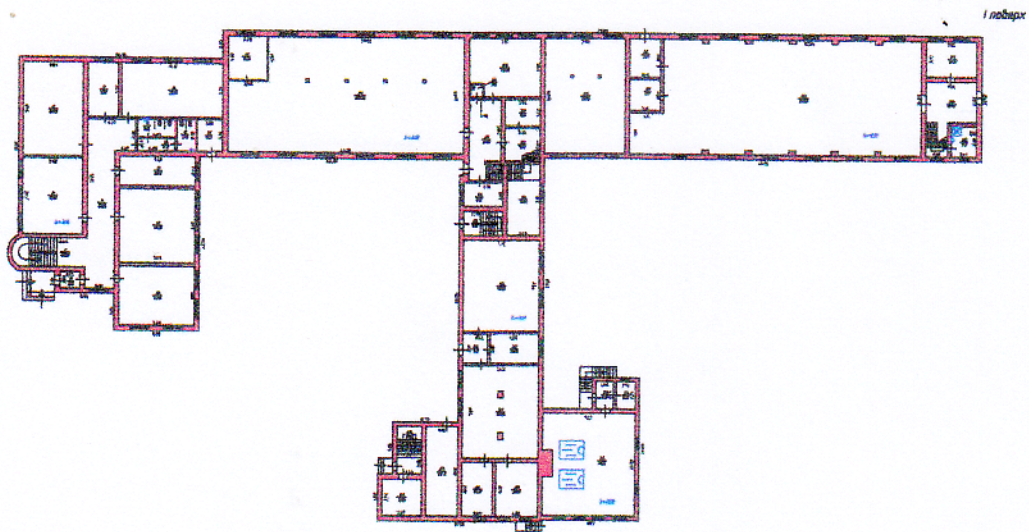



Міністерство освіти і науки України
Володимир-Волинський фаховий коледж

ПОГОДЖЕНО

Радою здобувачів освіти
коледжу

Голова ради

Артем БІЛОК

ЗАТВЕРДЖУЮ

в. о. директора коледжу

Олександр КОНОВАЛЮК

Наказ № 43-1/Г_ від "1" 11.24р.



ПОЛОЖЕННЯ

***про доступність до навчальних приміщень
осіб з особливими освітніми потребами та
інших маломобільних груп населення у
Володимир-Волинському фаховому коледжі***

Володимир
2024

1. ЗАГАЛЬНІ ПОЛОЖЕННЯ

1.1. Положення про доступність до навчальних приміщень осіб з особливими освітніми потребами та інших маломобільних груп населення у Володимир-Волинському фаховому коледжі (далі – Положення) є основним нормативним документом, що регламентує вимоги щодо доступності до навчальних приміщень осіб з особливими освітніми потребами та інших маломобільних груп населення та вводиться дію задля провадження забезпечення освітньої діяльності у Володимир-Волинському фаховому коледжі (далі – ВВФК).

1.2. Положення розроблено на підставі Конвенції про права інвалідів, відповідно до Законів України «Про основи соціальної захищеності осіб з інвалідністю в Україні», «Про освіту», «Про фахову передвищу освіту», «Про соціальні послуги», Указів Президента України, Постанов Кабінету Міністрів України (зокрема постанови Кабінету Міністрів України від 10 травня 2018 року № 347), наказів Міністерства освіти і науки України, Положення про Володимир-Волинський фаховий коледж, інших нормативних актів у сфері освіти, що регламентують освітній процес в ВВФК.

1.3. Це Положення введено з метою подальшої реалізації державної політики із створення безперешкодного життєвого середовища для осіб з особливими освітніми потребами та інших маломобільних груп населення і на виконання положень статті 9 Конвенції ООН «Про права інвалідів (ратифіковано нашою державою і набрала чинності з 06 червня 2010 року) у частині пристосування інформаційної і соціальної інфраструктур, забезпечення права таких осіб на безперешкодний доступ на територію Володимир-Волинського фахового коледжу, що потребують допомоги для створення умов для ведення незалежного способу життя, а також на рівні зі всіма громадянами приймати участь у громадському, культурному житті суспільства тощо.

1.4. Особа з особливими освітніми потребами – особа зі стійким розладом функцій організму, що при взаємодії із зовнішнім середовищем може призводити до обмеження її життєдіяльності, внаслідок чого держава зобов'язана створити умови для реалізації нею прав нарівні з іншими громадянами та забезпечити соціальний захист.

1.5. Маломобільні групи населення – люди, що відчувають труднощі при самостійному пересуванні, одержанні послуги, необхідної інформації або при 5 орієнтуванні в просторі. До маломобільних груп населення віднесені: інваліди, люди з тимчасовим порушенням здоров'я, вагітні жінки, люди старшого (похилого) віку, люди з дитячими колясками тощо (ДБН В.2.2.-17:2006 «Доступність будинків і споруд для маломобільних груп населення»).

1.6. Особи, що потребують допомоги – особи з обмеженими фізичними можливостями, громадяни похилого віку, інші маломобільні групи населення.

1.7. Відповідальна чергова (що забезпечує супровід) особа – посадова особа ВВФК, на яку покладаються обов'язки щодо забезпечення доступу до території та навчальних приміщень коледжу осіб з обмеженими фізичними можливостями, громадян похилого віку, які потребують додаткової допомоги та інших маломобільних груп населення.

2. СУПРОВІД ОСІБ З ОСОБЛИВИМИ ОСВІТНИМИ ПОТРЕБАМИ ТА ІНШИХ МАЛОМОБІЛЬНИХ ГРУП НАСЕЛЕННЯ

2.1. Діяльність щодо супроводу осіб з особливими освітніми потребами та інших маломобільних груп населення спрямована на забезпечення двох відповідальних процесів:

- індивідуальний (персональний) супровід осіб з особливими освітніми потребами та інших маломобільних груп населення в Володимир-Волинському фаховому коледжі;
- груповий (систематичний) супровід осіб з особливими освітніми потребами та інших маломобільних груп населення, спрямований на профілактику або корекцію проблеми, характерної не для однієї людини, а для системи загалом.

2.2. Індивідуальний (персональний) супровід осіб з особливими освітніми потребами та інших маломобільних груп населення в коледжі передбачає створення умов для виявлення потенційної та реальної «групи ризику», а також гарантовану допомогу особам з особливими освітніми потребами та інших маломобільних груп населення, хто їх потребує.

2.3. Груповий (систематичний) супровід осіб з особливими освітніми потребами та інших маломобільних груп населення і соціально-педагогічне супроводжувальне проектування здійснюється за кількома систематичними підходами:

- участь у розробленні та реалізації програм розвитку освітніх систем зі створення більш сприятливих умов для розвитку осіб з особливими освітніми потребами та інших маломобільних груп населення;
- проектування нових типів структурних підрозділів Володимир-Волинського фахового коледжу (притулки, соціальні готелі, школа індивідуального навчання тощо), у разі їх потрібні;
- створення профілактично-корекційних заходів, спрямованих на подолання проблем, що характерні для осіб особливими освітніми потребами та інших 6 маломобільних груп населення.

2.4. Індивідуальний (персональний) супровід осіб з особливими освітніми потребами та інших маломобільних груп населення в освітньому середовищі ВВФК спрямований на всебічний розвиток їх задатків і здібностей. Ефективність освітнього процесу та освітньо-професійних програм ВВФК залежить від рівня знань педагогічних працівників, уміння здійснювати диференційований підхід до них.

2.5. Це завдання дає змогу здійснити повну діагностику, яка уможливило отримання даних про характер і динаміку розвитку, про особистість осіб з особливими освітніми потребами та інших маломобільних груп населення з їх видами, про стан їх здоров'я та соціальне благополуччя.

2.6. Необхідно бути терплячим з людьми, які мають труднощі в спілкуванні; не виправляти їх; не закінчувати їх речення замість них. В спілкуванні з особами з обмеженим слухом чи тими, хто не чує, в нагоді інколи можуть стати ручка з папером. Необхідно використовувати чіткі, короткі речення. Якщо особа з особливими освітніми потребами не зрозуміла відповідальну особу, потрібно повторити щойно сказане або спробуйте перефразувати речення. Деяким особам, що не чуєть або мають обмежений слух, може бути легше зрозуміти, якщо відповідальна чергова (що забезпечує супровід) особа також використовуватиме жестикуюльці руками, щоб пояснити напрям руху.

2.7. У разі, якщо до відповідальної чергової (що забезпечує супровід) особи звернулася людина з порушенням зору, в першу чергу необхідно представитись, назвати прізвище, ім'я та по батькові, свою посаду, представити інших присутніх осіб, розповісти такій особі, де вона знаходиться.

Під час супроводу такої людини необхідно спитати, чи хоче вона бути попередженою про сходи, двері та інші перешкоди. Якщо так, то необхідно коментувати шлях і маршрут, яким здійснюється пересування.

Наприклад: «За декілька кроків ми повернемо ліворуч» чи «Ми підходимо до сходів». Коли буде досягнуто необхідного місця, потрібно повідомити людину, де вона знаходиться. Завжди відповідальній особі необхідно говорити такій людині про своє наближення чи віддалення.

2.8. При відвідуванні території Володимир-Волинського фахового коледжу особами, що потребують допомоги відповідальна чергова (що забезпечує супровід) особа роз'яснює Правила внутрішнього розпорядку коледжу, а також години прийому громадян і розповідає про особливості будівель закладу освіти:

- кількість поверхів, поручнів, інших пристосувань і пристроїв для осіб з особливими освітніми потребами та інших маломобільних груп населення стосовно його функціональних обмежень;
- розташування санітарних кімнат;
- можливі перешкоди на шляху та інше;

- структуру Володимир-Волинського фахового коледжу, в якому кабінеті і до кого звернутися з питань, які можуть виникнути.

2.9. Відповідальна чергова (що забезпечує супровід) особа ВВФК за погодженням з особами, які потребують допомоги, вправі надати інші види допомоги щодо супроводу, не передбачені цим Положенням.

3. ПОТОЧНІ ЗАВДАННЯ ТА СТАН ЗАБЕЗПЕЧЕННЯ

3.1. У Володимир-Волинському фаховому коледжі створюються найбільш сприятливі умови для життєдіяльності осіб з особливими освітніми потребами та інших маломобільних груп населення, надається соціальний захист здобувачам фахової передвищої освіти з особливими освітніми потребами, враховано і витримано умови для проживання у студентському гуртожитку, забезпечується доступ до будівель, навчальних аудиторій, групових приміщень та іншої інфраструктури.

3.2. Всі навчальні аудиторії, групові приміщення та необхідні елементи іншої інфраструктури обладнано засобами безбарерного доступу:

- відсутність порогів;
- налагоджена безперебійна робота супроводжувального персоналу;
- розміщені інформаційні вказівники.

3.3. На посту чергового можна дізнатися про контактний телефон відповідальної чергової особи для супроводу осіб з особливими освітніми потребами та інших маломобільних груп населення в ВВФК.

3.4. Інформація про умови доступності приміщення для осіб з особливими освітніми потребами та інших маломобільних груп населення розміщується у місці, доступному для візуального сприйняття дорослим, що супроводжує особу з особливими освітніми потребами та інших маломобільних груп населення.

3.5. Відповідальна чергова (що забезпечує супровід) особа визначає мету перебування в ВВФК осіб з особливими освітніми потребами та інших маломобільних груп населення.

3.6. Відповідальна чергова (що забезпечує супровід) особа для супроводу допомагає особі з особливими освітніми потребами та інших маломобільних груп населення вирішити питання, з якими особа звернулася до коледжу.

3.7. По завершенню відвідування відповідальна чергова (що забезпечує супровід) особа коледжу допомагає особам з особливими освітніми потребами та інших маломобільних груп населення дістатися виходу з навчальних аудиторій, групових приміщень та іншої інфраструктури та впевнюється, що відвідувачам надано належні транспортні засоби.

3.8. Встановлений комплекс заходів забезпечує безпроблемне пересування на візку по освітнього закладу та доступність навчальних приміщень для осіб з особливими освітніми потребами та інших маломобільних груп населення, зокрема безперешкодний доступ до будівель, навчальних аудиторій та іншої інфраструктури.

4. ПРАВА ТА ОБОВ'ЯЗКИ КОРИСТУВАЧІВ ПОСЛУГИ ТА СУПРОВОДЖУЮЧИХ

4.1. Права користувача послуги із супроводу – отримати послугу з супроводу своєчасно, якісно та з дотриманням всіх вимог безпеки.

4.2. Обов'язки користувача послуги із супроводу – коректно поводитися під час супроводу та дотримуватися вимог чергової особи (супроводжувального персоналу) щодо безпеки при переміщенні в будівлях, навчальних аудиторіях та іншій інфраструктурі ВВФК.

4.3. Права відповідальної чергової (що забезпечує супровід) особи із супроводу:

- не виконувати прохання користувачів, які не передбачені цим Положенням;
- відмовитись від надання послуги з супроводу, якщо є підозра, що користувач перебуває у стані алкогольного або наркотичного сп'яніння.

4.4. Обов'язки відповідальної чергової (що забезпечує супровід) особи із супроводу:

- якісно надавати супровід з дотримання всіх вимог безпеки, уважно і ввічливо відноситись до користувачів послуг та надавати їм необхідну допомогу;
- не допускати розголошення у будь-який спосіб персональної інформації, що йому була довірена або яка стала відома у зв'язку з виконанням обов'язків із супроводу, крім випадків, передбачених законодавством України;
- категорично забороняється залишати користувача самого та не проводити його до місця призначення.

4.5. Відповідальна чергова (що забезпечує супровід) особа із супроводу несе відповідальність за:

- невиконання або неналежне виконання вимог цього Положення;
- спричинення матеріальної шкоди, неналежні дії або бездіяльність, що призвели до заподіяння шкоди або матеріального збитку користувача під час супроводу, згідно з вимогами даного Положення та чинного законодавства України.

5. ПРИКІНЦЕВІ ПОЛОЖЕННЯ

5.1. Дане Положення вступає в дію з моменту його затвердження та введення в дію наказом директора Володимир-Волинського фахового коледжу.

5.2. Зміни та доповнення до цього Положення вносяться шляхом затвердження Положення в новій редакції.

5.3. Положення зберігає чинність в перехідний період до затвердження нового Положення або доповнень до діючого.

5.4. Після затвердження Положення в новій редакції попереднє Положення втрачає юридичну силу

Розглянуто та схвалено
Педагогічною радою коледжу
Протокол № 132 від 31 жовтня 2024 р.



Міністерство освіти і науки України
Володимир-Волинський фаховий коледж

ПОГОДЖЕНО

Радою здобувачів освіти
коледжу

Голова ради

Артем БІЛЮК

ЗАТВЕРДЖУЮ

в. о. директора коледжу

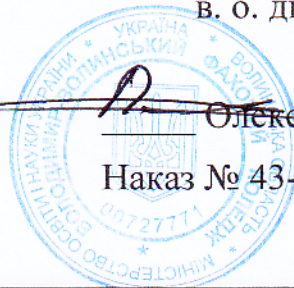

~~Олександр КОНОВАЛЮК~~

Наказ № 43-1/Г_ від "1" 11.24р.



ПОЛОЖЕННЯ

***про порядок супроводу осіб з інвалідністю
та інших маломобільних груп населення у
Володимир-Волинському фаховому коледжі***

1. ЗАГАЛЬНІ ПОЛОЖЕННЯ

1.1. Положення про порядок супроводу осіб з інвалідністю та інших маломобільних груп населення у Володимир-Волинському фаховому коледжі розроблений відповідно до Конвенції про права інвалідів, прийнятої Генеральною Асамблеєю ООН, Закону України «Про основи соціальної захищеності осіб з інвалідністю в Україні», Закону України «Про фахову передвищу освіту» з метою забезпечення реалізації державних вимог щодо створення безперешкодного життєвого середовища для осіб з інвалідністю та інших маломобільних груп населення, що потребують допомоги на території Володимир-Волинського фахового коледжу (далі – ВВФК), забезпечення прав таких осіб на безперешкодний доступ до приміщень коледжу, зручності та комфорту перебування в ньому.

1.2. Терміни, які використовуються у цьому Положенні:

- користувач - особа з інвалідністю 1...3 груп та інші маломобільні групи населення, які потребують надання послуги з супроводу;
- комунікативна ефективність - сукупність здібностей, знань та умінь, необхідних для ефективного спілкування при наданні допомоги особам з інвалідністю та інших маломобільних груп населення;
- маломобільні групи населення - люди, що відчують труднощі при самостійному пересуванні одержані послуги, необхідної інформації або при орієнтування в просторі. До маломобільних груп населення віднесені інваліди, люди з тимчасовим порушенням здоров'я, вагітні жінки, люди старшого (похилого) віку, люди з дитячими колясками тощо;
- супровід - комплекс заходів, спрямованих на життєзабезпечення користувачів, а саме послуги у вигляді супроводу користувача.

1.3. Відповідальним за забезпечення, дотримання та реалізації прав і свобод осіб з інвалідністю та інших маломобільних груп населення в коледжі призначається заступник директора з виховної роботи.

1.4. Відповідальна особа на відділенні за дотримання та реалізацію прав і свобод осіб з інвалідністю та інших маломобільних груп населення, які навчаються або будуть навчатися в Володимир-Волинському фаховому коледжі призначається наказом директора коледжу.

1.5. Послуги у вигляді супроводу надаються користувачам, які потребують допомоги з супроводу у навчальних корпусах коледжу.

1.6. Послуги з супроводу надаються як правило, у робочі дні з 08:00 до 17:00 години. Для виклику супроводу на сходах головного корпусу розміщена кнопка виклику.